2007/7/1
愛知大学短期大学部発行

愛短情報

No. 1

この度愛知大学短期大学部では、父母の皆さんのご要望により、「愛短情報」を年４回発行することに致しました。
今回のように「大学通信」に同封してお届けいたします。
大学からのより詳細な情報を直接父母の皆さんに提供し、よりよい愛短づくりをめざしていきます。
ご不明な点がございましたら、いつでもお尋ねください。

愛知大学短期大学部長　　武藤　明弘

2007年度学習奨励賞授与者決定！

授業料半額相当額が授与されました
おめでとうございます！

園浦美穂さん
大竹美保さん
古橋芳栄さん

就職情報最前線　～キャリア支援課より

今年は昨年にもまして売り手市場。企業の 75%は女子学生の雇用に積極的。80%以上の女子が長期就労を希望。今まさに就活真最中の状況です。

それでも、昨年は６月までの内定率が 45%、７月～９月までが 34%、10 月以降が 24%の結果でした。今年の内定状況は昨年を上回りそうですが、現在就活中の学生は、焦ることなくキャリア支援課と相談しつつ、しっかりと生涯の道筋を決めてほしいものです。

インターンシップ参加状況

１年生 54 名がインターンシップに登録しました。書類等で選考後、夏季休暇中の１～２週間、地元企業・官公庁にて研修に参加します。

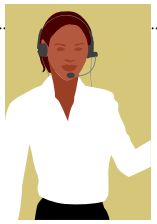

７月～９月キャンパス・カレンダー

補講	7/17(火)、18(水)、21(土)
春学期通常授業終了	7/23(月)
春学期末定期試験	7/24(火)～31(火)
集中講義(司書)「専門資料論特講」	8/1(水)～3(金)
春学期末追試験願出期限	8/2(木)
春学期末追試験許可発表	8/6(月)
及び追試験時間割発表	
集中講義「人間関係の心理Ⅰ」	8/6(月)～9(木)
春学期末追試験	8/9(木)～11(土)
集中講義「人間関係の心理Ⅱ」	9/4(火)～7(金)【9/6(木)は午後からの授業になります】
春学期末試験成績発表	9/6(木)　１・２年次
	9/7(金)　３年次
履修・編入説明会（１年次生）	9/6(木)
集中講義「ｱｳﾄﾄﾞｱﾗｲﾌ演習」	Ａ・Ｂ班共通　9/6(木)9：00～　ｵﾘｴﾝﾃｰｼｮﾝ(事前説明)
	Ａ班　9/ 9(日)～11(火)
	Ｂ班　9/12(水)～14(金)
予備登録用紙提出（１・２年次生）	9/10(月)
集中講義「生涯学習概論」	9/10(月)、11(火)
指定校制編入学推薦候補者面接試験	9/15(土)
ご家庭への成績表送付	９月中旬
予備登録結果発表及び登録漏れ調整	9/18(火)
指定校制編入学推薦者発表	9/19(水)
秋学期授業開始	9/20(木)
特別授業日	9/24(月)
9月卒業式	9/27(木)
集中講義「ﾎﾞﾗﾝﾃｨｱ活動」	9/20(木)
	9/30(日)　～12/9(日)　の日曜日に2回施設にて実習

オープンキャンパス

高校生向け　オープンキャンパスが
７月29日（日）に開催されます。
愛短受験希望の方にぜひお知らせください。

愛知大学短期大学部
〒441-8522　豊橋市町畑町１　ＴＥＬ0532-47-4161　ＦＡＸ0532-47-4162
愛短ホームページもご覧ください　http://jcweb.aichi-u.ac.jp/